ritter
QUALITY SINCE 1905

MADE IN GERMANY



Elektrischer Allesschneider icaro 7
selected design

Kurzbeschreibung
- Vollmetallausführung
- Silbermetallic
- Klappbarer Auflegetisch
- Wellenschliffmesser, 17 cm Ø
- Schnittstärkeeinstellung bis ca. 14 mm
- Sicherheits-2-Finger-Einschaltsystem
- Moment- und Dauerbetrieb
- Teilbarer Schlitten zur Platz sparenden Aufbewahrung auch am geklappten Gerät
- Schlittenweg ca. 20 cm
- Schneidgut-Auffangschale
- Kabeldepot
- Garantie: 2 Jahre*
- Produkt aus deutscher Fertigung

Technische Daten
- 230 Volt, 65 Watt, KB 5 min.
- VDE/GS, Schutzklasse 2, CE
- Maße: Breite 24,0 cm (geklappt 10,0 cm); Höhe 20,0 cm; Tiefe 34,0 cm
- Gewicht: 3,6 kg

Art.-Nr. / GTIN
521.000 / 40 04822 52100 8

VPE / VPE-GTIN
2 / 40 04822 00011 4

TESTURTEIL
Haus & Garten Test
gut
(1,5)
Ritter
Icaro 7
Im Test: Allesschneider
Ausgabe 3/2023

DESIGN AWARD 2015

Technische Änderungen vorbehalten
* Die 2-jährige Herstellergarantie gilt für alle innerhalb der europäischen Union verkauften Geräte. Ihre gesetzlichen Gewährleistungsansprüche nach § 437 ff. BGB bleiben von dieser Regelung unberührt. Die Garantiebedingungen können Sie unter www.ritterwerk.de/garantie einsehen.

ritter
QUALITY SINCE 1905

Elektrischer Allesschneider icaro⁷
Scharfes Design und praktische Funktionen

Beim ersten klappbaren Vollmetall-Allesschneider icaro⁷ steht ganz klar die Funktion im Vordergrund, denn das Gerät kann nach Gebrauch platzsparend zusammengeklappt werden. Geklappt ist der Allesschneider nur noch 10 cm breit und kann praktisch und platzsparend im Schrank verstaut werden. icaro⁷ ist somit der perfekte Allesschneider, wenn nicht viel Platz in der Küche vorhanden ist. Auch im Gebrauch nimmt das praktische Gerät wenig Platz auf der Arbeitsplatte in Anspruch.

Die Vollmetallausführung des Allesschneiders bietet besondere Stabilität sowie optimale Schneid-ergebnisse, was nicht zuletzt auch die Lebensdauer des Gerätes verlängert. Ob hauchdünn oder bis ca. 14 mm dick – alles wird gleichmäßig in appetitliche Scheiben geschnitten – egal, ob Brot, Wurst, Käse oder auch Gemüse. Für den perfekten „Schnitt“ sorgt das Wellenschliffmesser aus rostfreiem Edelstahl.

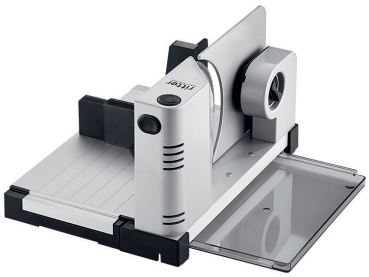

DESIGN AWARD 2015

TESTURTEIL
Haus & Garten Test
gut
(1,5)
Ritter
Icaro 7
Im Test: Allesschneider
Ausgabe 3/2023

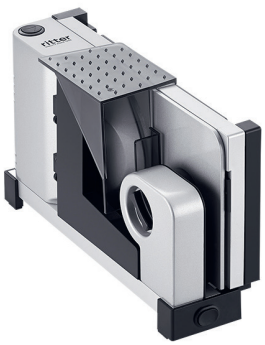

Weitere praktische Details unterstreichen die Benutzer-freundlichkeit des klappbaren Allesschneiders: So kann das Messer zur Reinigung durch einen bequemen Bajonett-schnellverschluss ohne zusätzliches Werkzeug unkompliziert abgenommen werden. Ebenso lässt sich der Schneidgutschlitten zur einfachen Reinigung leicht entriegeln und abnehmen. Auch übergroßes Schneidgut ist durch die breite Auflegefläche aus Metall kein Problem für den Allesschneider icaro⁷.

Das 2-Finger-Einschaltsystem des Allesschneiders icaro⁷ schafft zusätzliche Sicherheit beim Schneiden. Je nach Belieben kann der Vollmetall-Allesschneider im Moment- oder Dauerbetrieb eingesetzt werden.

Zeitloses Design in reduzierter und klarer Bauhaus-Optik, das überzeugt: Der Allesschneider icaro⁷ ist mit dem renommierten iF DESIGN AWARD ausgezeichnet worden. Mit dem iF DESIGN AWARD 2015 hat die Jury mehr als nur das Produkt geehrt. Vielmehr wird mit der Auszeichnung der Erfolg der Design-tradition erneut bestätigt, mit der ritterwerk seit mehr als 50 Jahren den Idealen der Bauhaus-Lehre folgt.

Hochwertige Materialien und eine perfekte Verarbeitung garantieren icaro⁷ eine hohe Lebensdauer - ein ideales Gerät für alle, die Wert auf ein praktisches und hochwertiges Gerät sowie auf Technik „made in Germany“ legen.

Für jeden ritter Allesschneider ist ein glattes Schinken-/ Aufschnittmesser lieferbar.